Міністерство освіти і науки України
Департамент освіти і науки
Полтавської обласної державної адміністрації
Державний навчальний заклад
« Полтавське вище міжрегіональне професійне училище»

ПОРТФОЛІО

вихователя

Демченко Раїси Борисівни

Полтава 2019

ЗМІСТ

I. Загальні відомості про педагогічного працівника.
II. Навчально-виховна діяльність.
III. Результати виховної діяльності.

І. Загальні відомості про педагогічного працівника

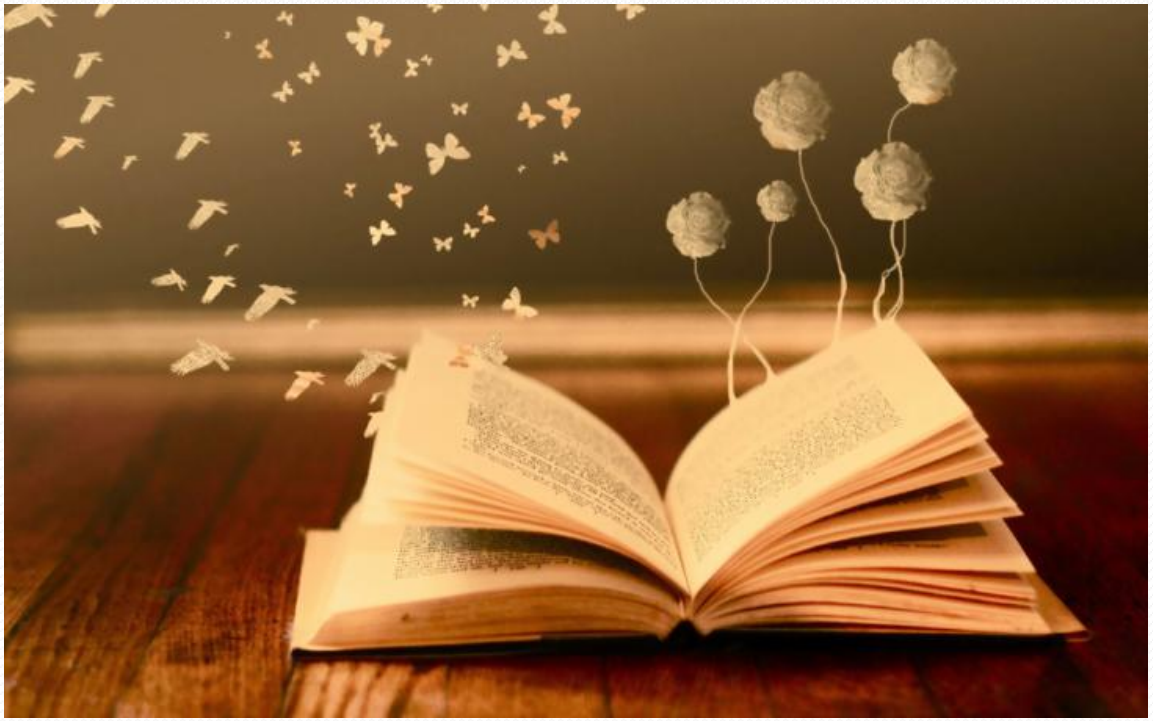

Демченко Раїса Борисівна

Дата народження	17.03.1950 р.
Освіта	Вища
Спеціальність за дипломом	Вчитель української мови та літератури
Педагогічний стаж	46 років
Кваліфікаційна категорія	“ спеціаліст ІІ категорії ”
Місце роботи	ДНЗ «ПВМПУ»
Посада	вихователь
Стаж на посаді вихователя	9 років

Відомості про освіту та підвищення кваліфікації

Освіта: вища, Запорізький державний педагогічний інститут

ДИПЛОМ

Ю № 022959

Цей диплом видано Несмашній Раїсі Форисівні

в тому, що вона (він, вона) в 1968 році вступила до Запорізького державного педагогічного інституту

і в 1972 році закінчила повний курс названого інституту

за спеціальністю Українська мова та література

Рішенням Державної екзаменаційної комісії від „25" червня 1972 р. Несмашній Р. Ф. присвоєно кваліфікацію вчителя української мови та літератури середньої школи

Голова Державної екзаменаційної комісії П. Кирчук

Ректор

Секретар

М. П.

Місто Запоріжжя „25" червня 1972 р.

Реєстраційний № 406

Украинский яз.

ДИПЛОМ

Ю № 022959

Настоящий диплом выдан Несмашной Раисе Форисовне

в том, что она в 1968 году поступила в Запорожский государственный педагогический институт

и в 1972 году окончила полный курс названного института

по специальности украинский язык и литература

Решением Государственной экзаменационной комиссии от „25" июня 1972 г. Несмашной Р. Ф. присвоена квалификация учителя украинского языка и литературы средней школы

Председатель Государственной экзаменационной комиссии П. Кирчук

Ректор

Секретарь

М. П.

Город Запорожье „25" июня 1972 г.

Регистрационный № 406

Московская типография Гознака. 1971.

Спеціальність за дипломом: “ Вчитель української мови та літератури ”

Курси підвищення кваліфікації: 2019 рік, Полтавський ОІППО ім. М.В.Остроградського

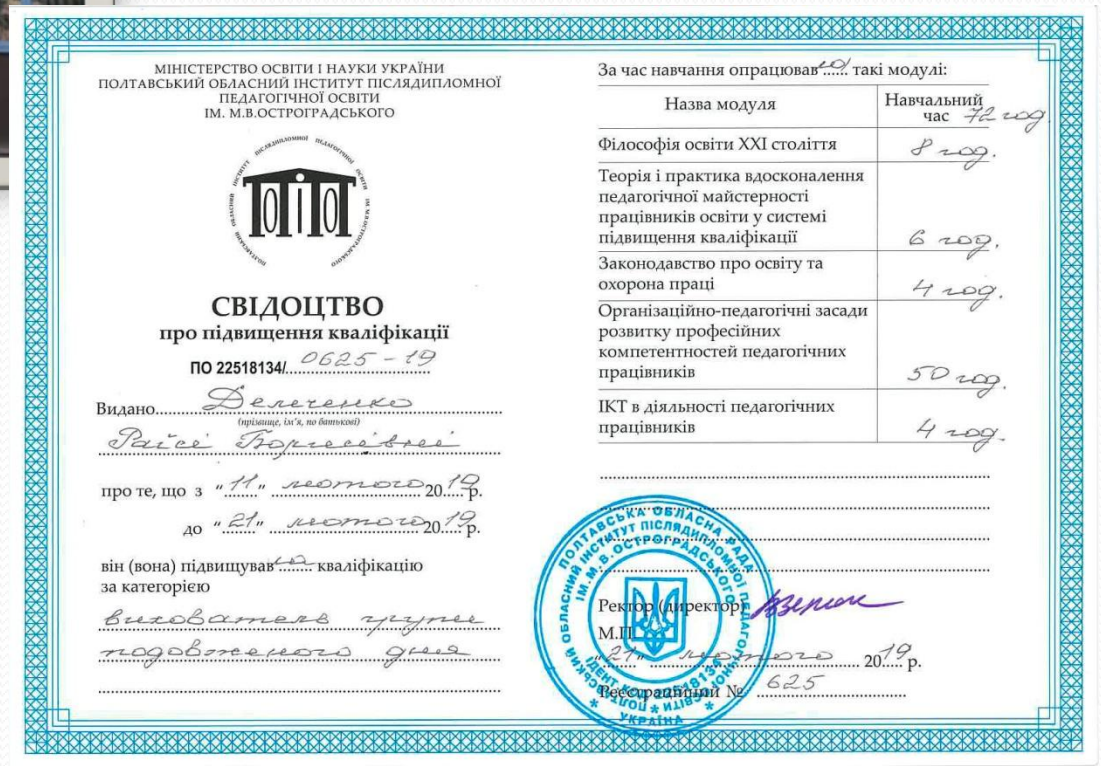

МІНІСТЕРСТВО ОСВІТИ І НАУКИ УКРАЇНИ
ПОЛТАВСЬКИЙ ОБЛАСНИЙ ІНСТИТУТ ПІСЛЯДИПЛОМНОЇ ПЕДАГОГІЧНОЇ ОСВІТИ
ІМ. М.В.ОСТРОГРАДСЬКОГО

СВІДОЦТВО
про підвищення кваліфікації

ПО 22518134/ 0625 - 19

Видано Деленько
(прізвище, ім'я, по батькові)
Раїсі Корнеївні

про те, що з "11" лютого 2019 р.
до "21" лютого 2019 р.
він (вона) підвищував(ла) кваліфікацію
за категорією
вихователь групи подовженого дня

За час навчання опрацював(ла) такі модулі:

Назва модуля	Навчальний час 72 год
Філософія освіти XXI століття	8 год.
Теорія і практика вдосконалення педагогічної майстерності працівників освіти у системі підвищення кваліфікації	6 год.
Законодавство про освіту та охорона праці	4 год.
Організаційно-педагогічні засади розвитку професійних компетентностей педагогічних працівників	50 год.
ІКТ в діяльності педагогічних працівників	4 год.

Ректор (директор)
М.П.
"21" лютого 2019 р.
Реєстраційний № 625

Intel® Teach Program

Essentials Course

intel® education

Сертифікат № 1165/ПТО ПО

видано Демченко Раїсі Борисівні

про успішне завершення 64-годинного курсу за програмою

Intel® "Навчання для майбутнього"

з використання інформаційно-комунікаційних технологій при викладанні навчальних предметів відповідно до Державного стандарту освіти України

Директор освітніх програм корпорації Intel в Україні Тетяна Нанаєва

Директор НМЦ ПТО М.Ї. Головач

Керівник освітньої установи/закладу Підпис/М.П. П.І.Б.

«26» червня 2012 р.

Нормативно-правові документи, які використовуються в роботі

У своїй роботі керуюсь такими державними документами:

1. Конституція України.
2. Закон України «Про освіту».
3. Закон України «Про професійно-технічну освіту».
4. Конвенція ООН про права дитини.
5. Наказ МОН № 1669 від 26.12.2017 р. “ Положення про організацію роботи з ОБЖ учасників освітнього процесу в установах та закладах освіти “.

Проблема, над якою працює вихователь:
“ Формування в учнів загальнолюдських та особистісних цінностей на основі досягнень педагогічної науки ”

Професійне кредо:
«Глибока віра в можливість успішного виховання кожної дитини».

Професійний девіз: Освіта - скарб; праця - ключ до нього.
П. Буаст

Участь у педагогічних читаннях та засіданнях методичних комісій

Виступ на зимових педагогічних читаннях “ Виховні заходи – шлях до згуртування колективу ” (з досвіду роботи)

ІІ. Навчально-виховна діяльність

Виховний захід на тему:
“ Величай свій рідний край ”

Бесіда із циклу
“ Славетні українці: К.Д.Ушинський – педагог-новатор ”

Спортивно-розважальна програма: “ Козацька звитяга ”

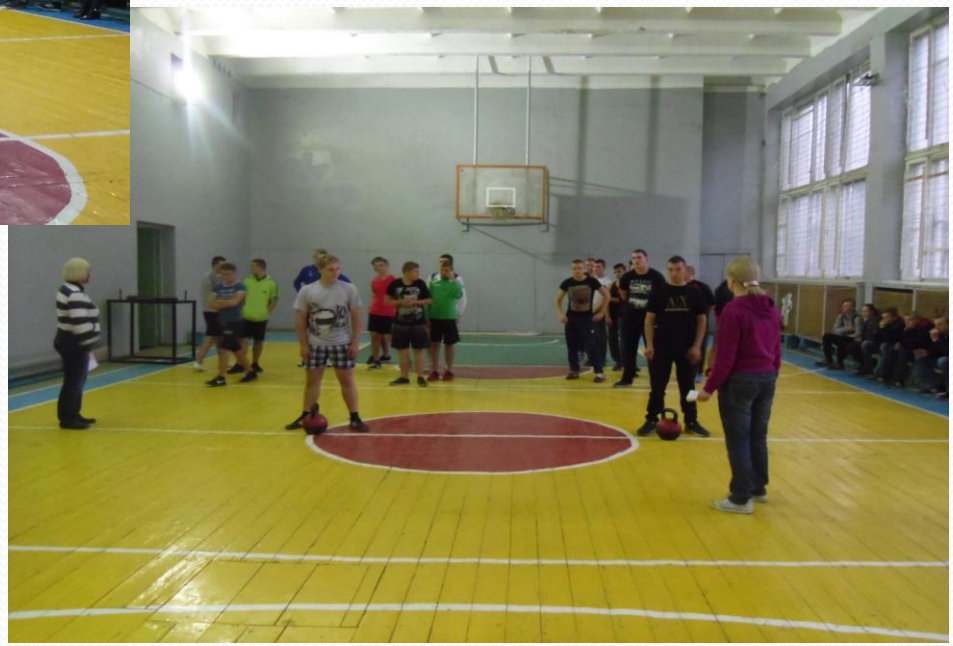

Зустріч з полтавським фотохудожником Ю. Жолтищевим

Виховний захід “ Парад осінніх іменинників ”

Виховний захід “ Вічна загадка любові ”

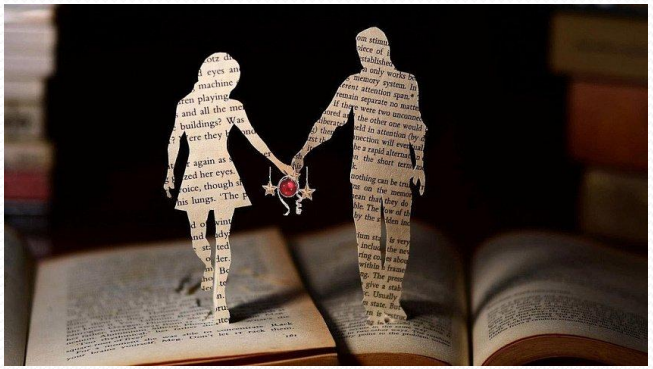

III. Результати виховної діяльності

Проводячи систему виховних заходів на різноманітну тематику, і , керуючись такими принципами, як:
-підпорядкування єдиній виховній меті (навчати, розвивати, виховувати);
- врахування психологічних особливостей колективу вихованців;
- відповідність віковим інтересам, я досягаю певних результатів, а саме:
- вихованці стають більш згуртованішими;
- виявляю здібності і прагну їх розвивати;
- підбираю альтернативні варіанти, щоб зацікавити підлітка в зміні себе;
- прагну зрозуміти учня і допомогти йому.

Відвідування виховних заходів учнями, які проживають в гуртожитку

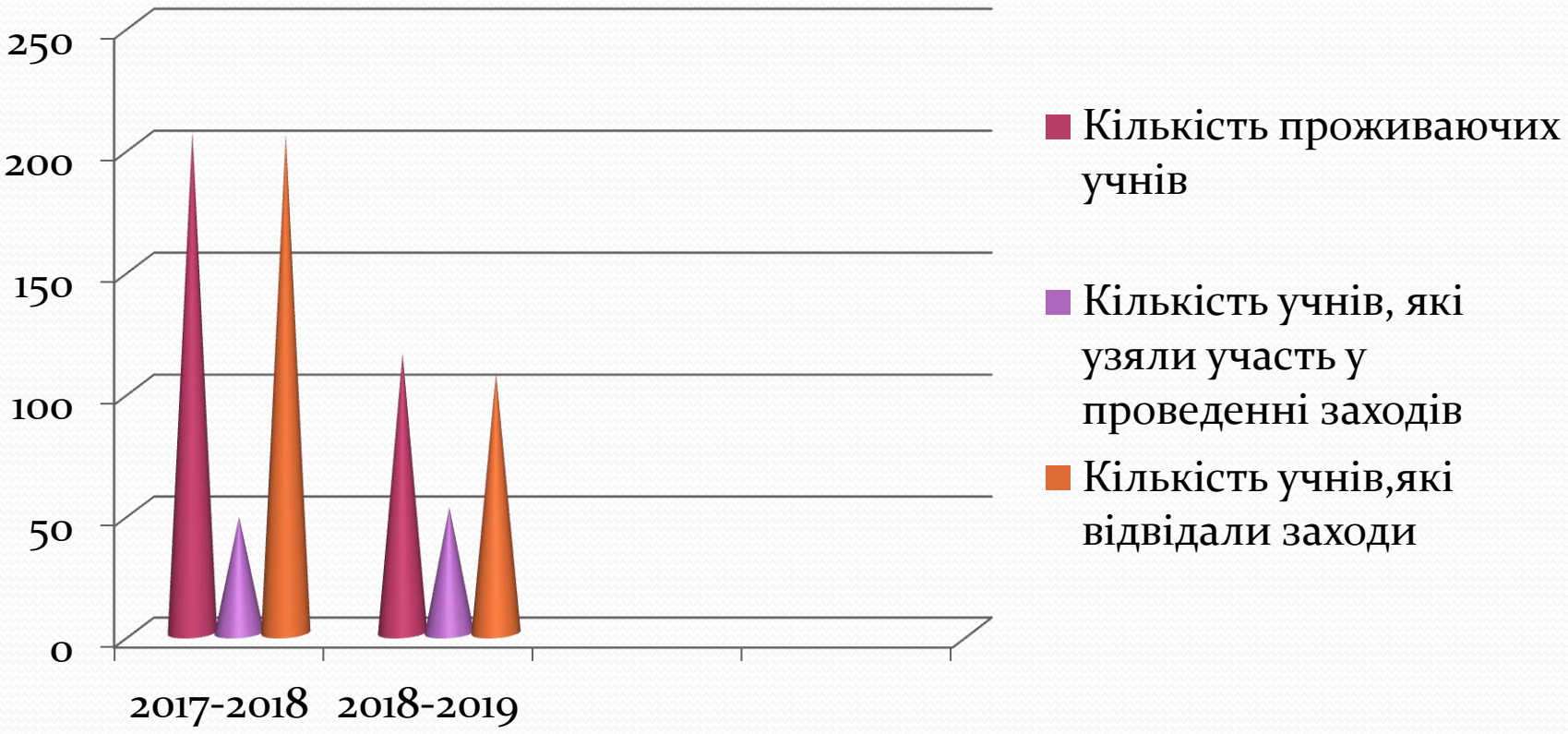
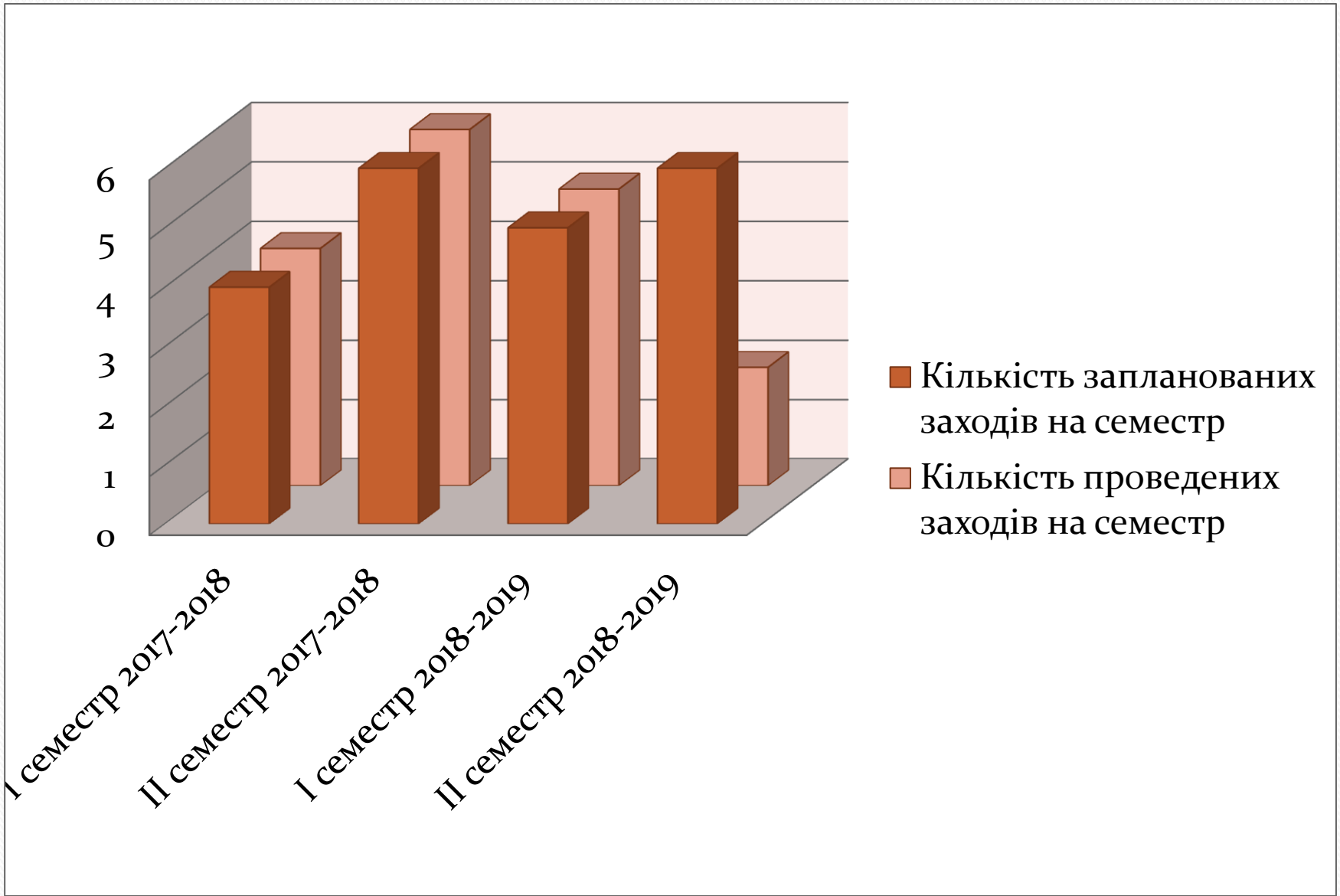
Моніторинг проведення виховних заходів у гуртожитку